Wohnungseinbruchsradar für das Stadtgebiet Duisburg
vom 11.05.2026 bis 17.05.2026

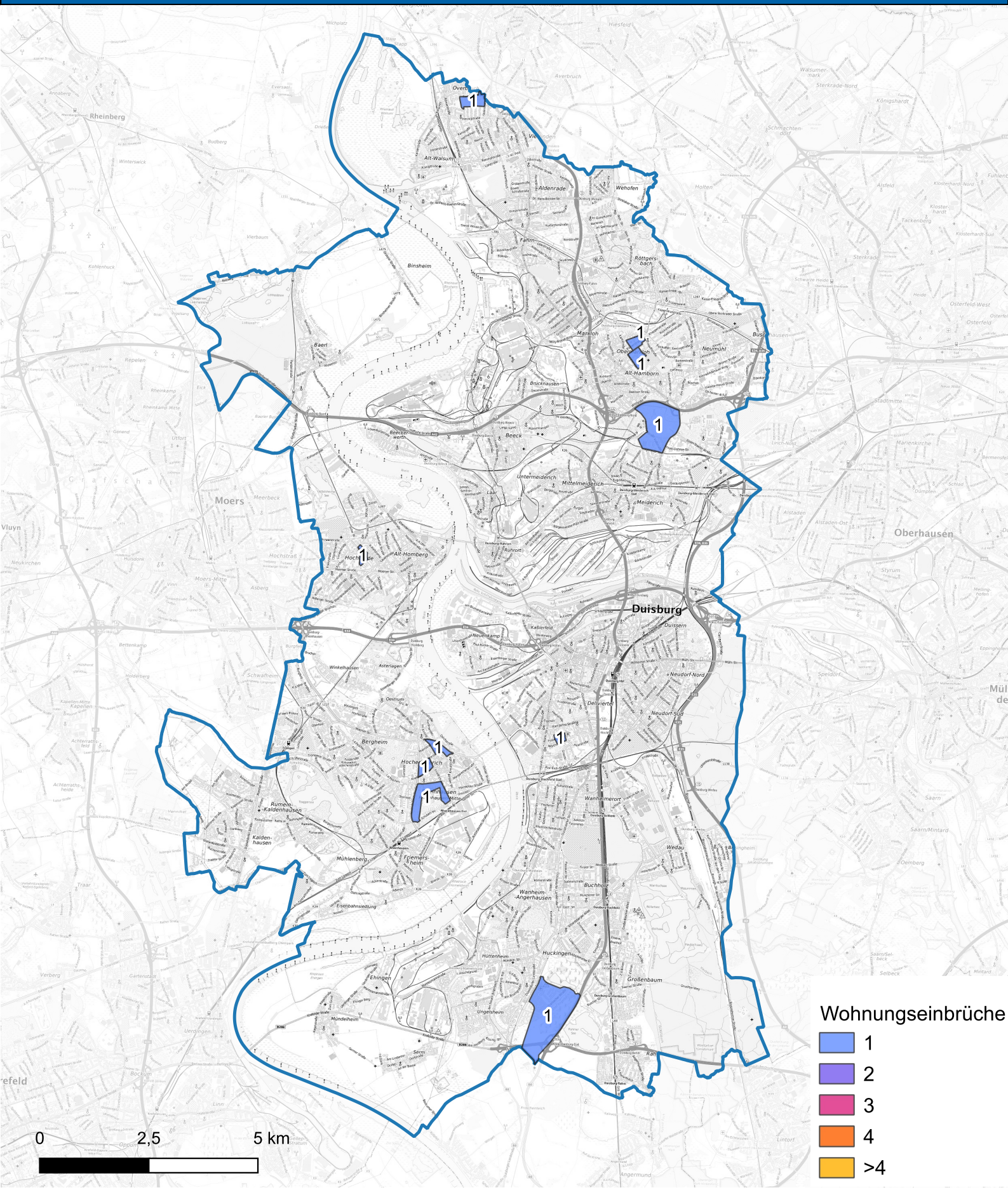

Hintergrundkarte: © Bundesamt für Kartographie und Geodäsie (2024)

Informationen zu Präventionshinweisen und Beratungsstellen der Polizei NRW finden Sie hier "https://polizei.nrw/artikel/riegel-vor-sicher-ist-sicherer

POLIZEI
Nordrhein-Westfalen
Duisburg